RAJAT FIV BM FC

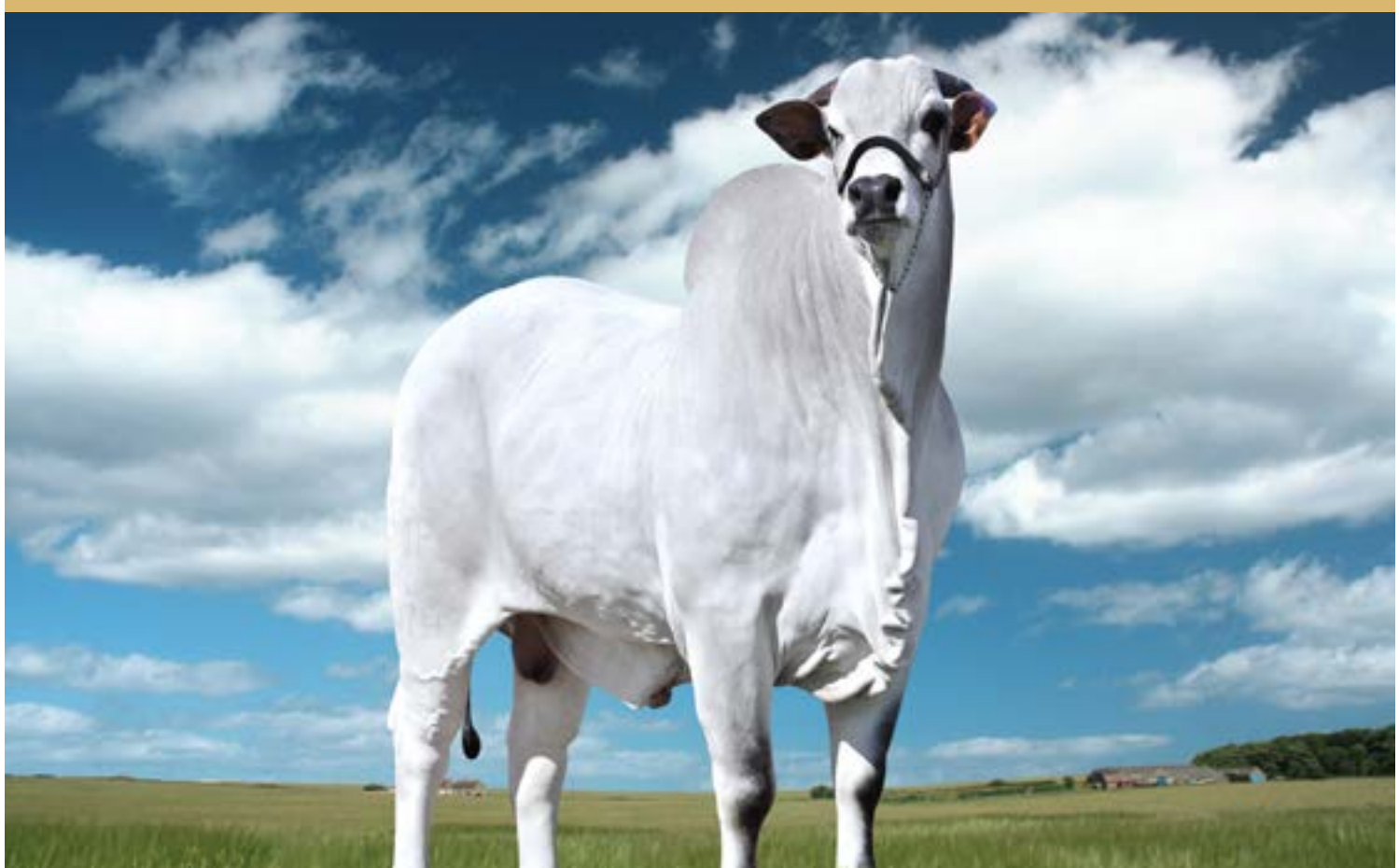

NASCIMENTO: 29/05/2008 | CÓDIGO DO SÊMEN: 3197 | REGISTRO: BMF B8074
Dados de performance: Peso à desmama: 330 kg; Peso ao ano: 553 kg; Ganho diário até 12 meses: 1.430 kg; Peso ais 550 dias: 848 kg; Ganho diário até 550 dias: 1.485 kg; Perímetro escrotal: 43 cm.

Grande destaque da AgroZurita. Possui elevada conformação de carcaça, ossatura forte, com bons aprumos e comprimento corporal. Reprodutor de elevado padrão racial, vem de uma das grandes filhas do Fajardo, Jeitosa JS da BJ, uma das principais doadoras da AgroZurita, com produção comprovada nas pistas e na produção. Seu IQG no Sumário Embrapa 10/11 é de 1,38. Rajat foi submetido ao Gtag, para identificação de marcadores moleculares para características produtivas importantes. Com isto, podemos ter a certeza de que o animal carrega genes que vão ser transmitidos à sua progênie.

GANDHI PO DA NI

- **1646 DA MN**
  - BARRANCO
    - MACAU
    - 765 (I6126)
  - HIALITA LAMU
    - GABILLAMU DA SC
    - ALMEJADA
- **GARUPA POI DA NI**
  - VASUVEDA POI
    - CHAKKAR
    - RUPIA POI
  - KATAGARAMA II POI DA NI
    - BHADRAVATI DA NI
    - KATAGARAMA DA NI

JEITOSA JS DA BJ TE

- **FAJARDO DA GB**
  - IDÍLIO DA YB
    - VISUAL DA ZEB VR
    - INHAÇA DA JANDAIA
  - BAILARINA DA GB
    - NAGO MORUNGA
    - AÇOIABA DA BO
- **XANDRA DO BJ**
  - SHANKAR DO BJ
    - CHUMMAK
    - PALAKZA MJ DO SABÍA
  - SANDÁLIA DO BJ
    - ENUGU POI DA ZEB VR
    - MALASIA DO BJ

CARACTERÍSTICA	INFERIOR			SUPERIOR			VALOR MOLECULAR	DECA MOLECULAR
TOLERÂNCIA AO ESTRESSE			■				0.01	6
PESO 550 (KG)				■	■	■	33.42	1
PERÍMETRO ESCROTAL 550 (cm)				■	■	■	1.97	1
AOL (cm)				■	■	■	4.68	1
EGC (mm)				■	■		0.48	2

JEITOSA JS DA BJ

Comentário Técnico do Gtag: um dos touros mais modernos do país já avaliados no programa Gtag, figurando entre os TOP 5% para peso aos 550 dias e PE, além de estar entre os 10% melhores para AOL e 20% melhores para acabamento de carcaça. Com Rajat, o selecionador pode esperar uma progênie pesada, precoce e musculosa.